

Culture Client,

où en êtes-vous ?

- **Diagnostiquer votre Culture Client**
- **Analyser, mieux exploiter, valoriser vos données**
- **Animer vos Ateliers Parcours Client**
- **Concevoir un Parcours d'Ecoute**
- **Mener vos Ecoutes Clients/Collaborateurs**
- **Partager la Voix du Client**
- **Piloter vos actions de marketing relationnel**
- **Diffuser la Culture Client**

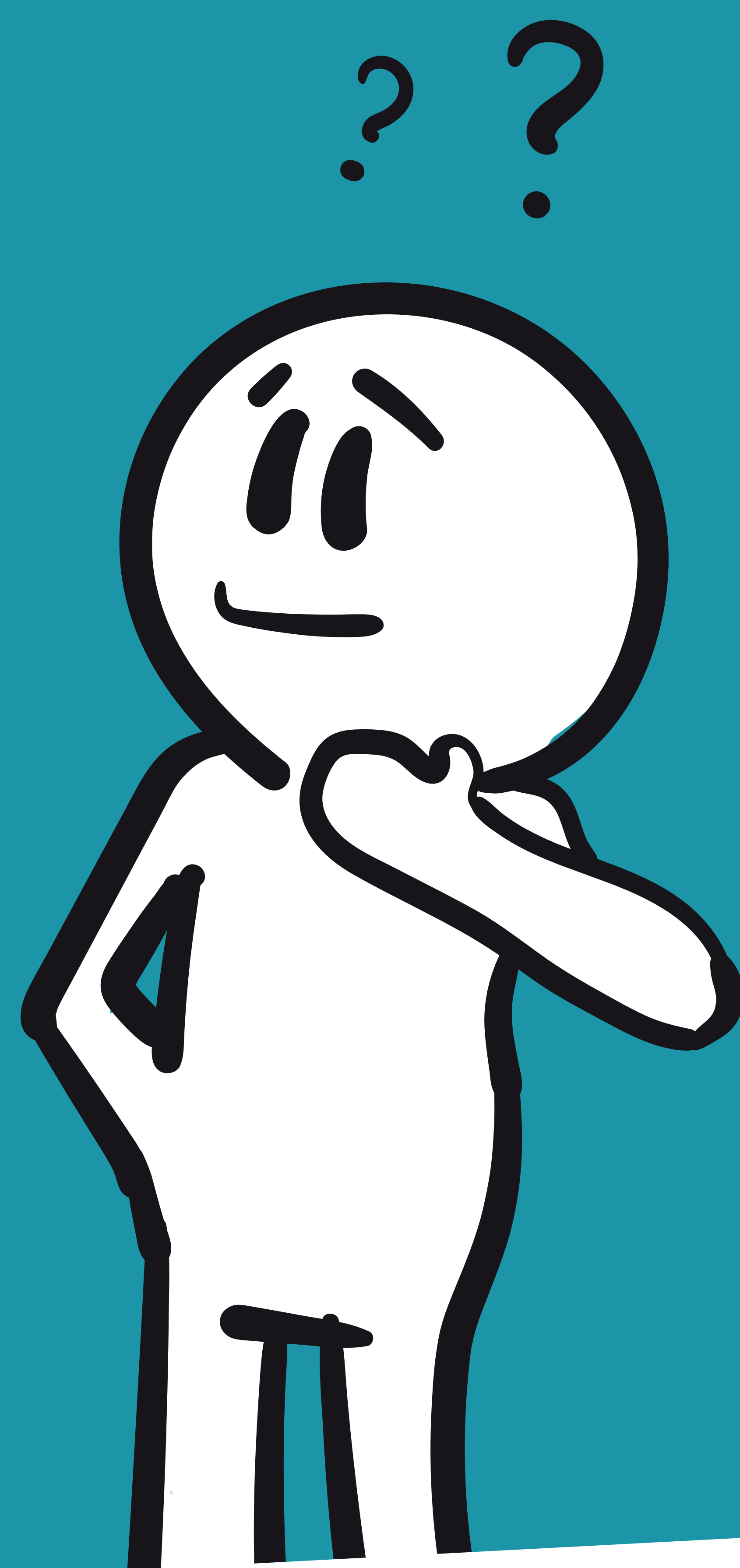

Parlons-en !



MAISON DU CLIENT

Vousecoute

www.maisonduclient.com

Contact : Christophe Bouguereau

02 51 84 26 57 - hello@maisonduclient.com

www.vousecoute.com

Contact : Isabelle Roy

02 40 03 05 50 - contact@vousecoute.com